EMLÉKLAP

25

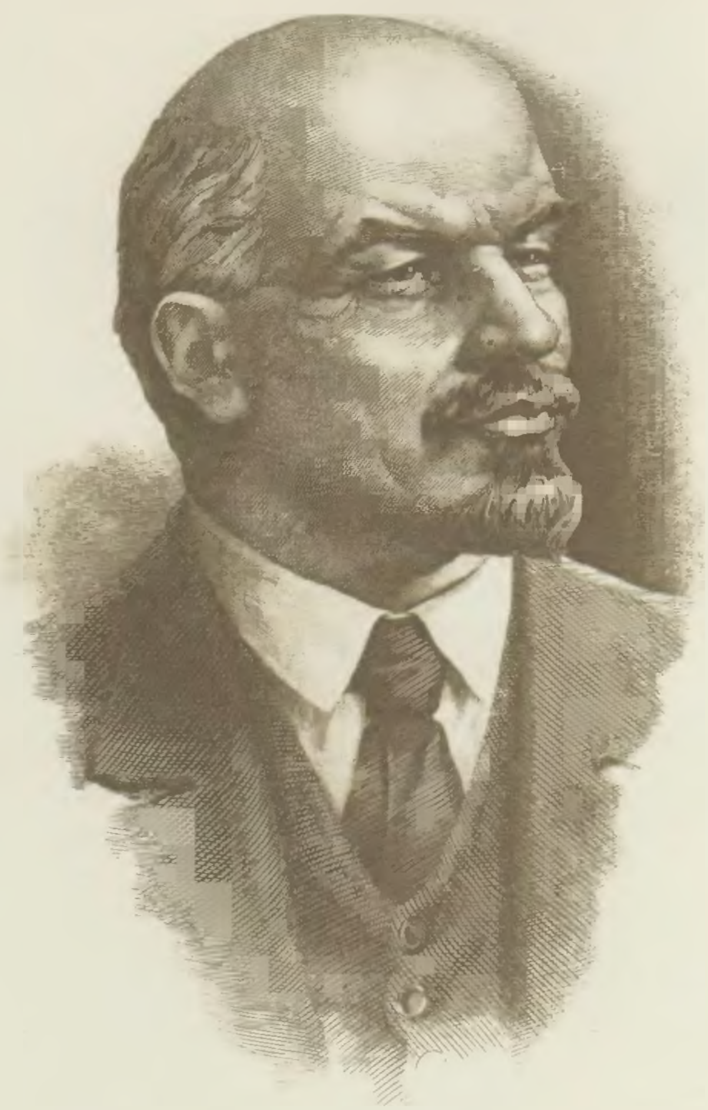

Solti László

ELVTÁRSNAK

25 ÉVES PÁRTTAGSÁGA ALKALMÁBÓL,

A NÉP SZOLGÁLATÁBAN KIFEJTETT MUNKÁJÁÉRT

MSZMP KÖZPONTI BIZOTTSÁGA

Athenaeum